НЕОФИЦИАЛЬНО

СХЕМА ТЕРРИТОРИАЛЬНОГО ПЛАНИРОВАНИЯ МО "ЛОВОЗЕРСКИЙ РАЙОН"

СХЕМА РАЗВИТИЯ ОБЪЕКТОВ ТРАНСПОРТНОЙ ИНФРАСТРУКТУРЫ

(СХЕМА ГРАНИЦ ЗОН ПЛАНИРУЕМОГО РАЗМЕЩЕНИЯ ОБЪЕКТОВ КАПИТАЛЬНОГО СТРОИТЕЛЬСТВА МЕСТНОГО ЗНАЧЕНИЯ. ЛИСТ 2)

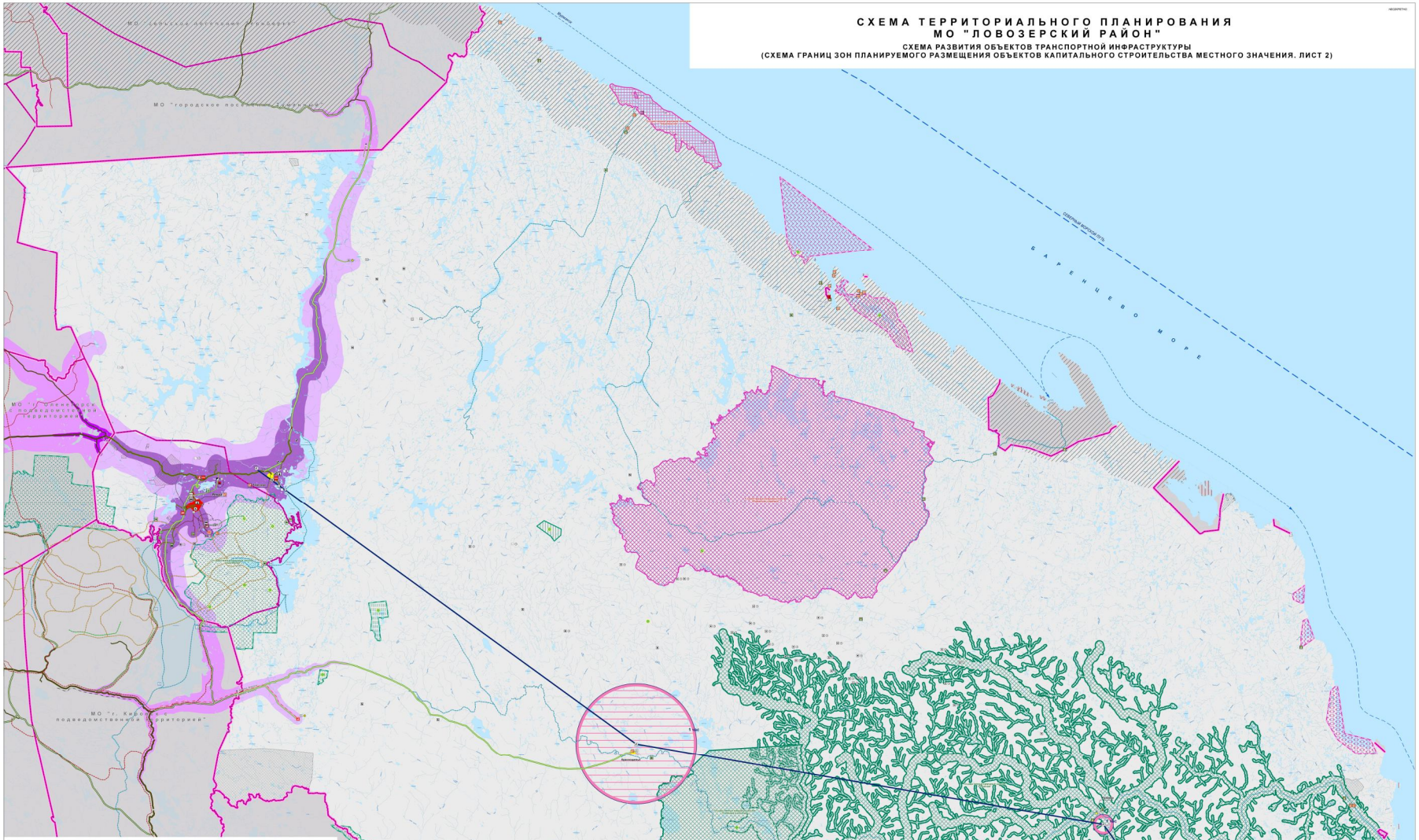

УСЛОВНЫЕ ОБОЗНАЧЕНИЯ:

проект	факт	
		Административные границы:
		муниципальных районов и городских округов
		городских и сельских поселений
		населенных пунктов
		Населенные пункты:
		за счёт переселения
РЕКОД		столица городского округа
Примечание:		сельский населенный пункт
		Границы земель по категориям:
		населенных пунктов:
		столица городского округа
		сельских населенных пунктов
		земли промышленности, энергетики, транспорта,связи, обороны и иного специального назначения
		прочих
		Границы зон с особыми условиями использования территории:
		Особо охраняемые природные территории:
		федерального значения
ОПТ	ОПТ	государственный природный заповедник
		государственный природный национальный парк
		государственный памятник природы
		Регионального значения
ОПТ	ОПТ	государственный природный заказник
ПП	ПП	государственный памятник природы
		Объекты культурного наследия (памятники истории и культуры) народов Российской Федерации:
		Памятники археологии:
		федерального значения
		регионального значения
		Объекты, включенные в состав памятников истории и культуры, обладающие признаками объектов культурного наследия
		Выявленные объекты культурного наследия Мурманской области, находящиеся на государственном охране
		Месторождения полезных ископаемых:
		Металлическая полезные ископаемые:
		медь - никель
		молибден
		золото
		редкие металлы
		Неметаллическая полезные ископаемые:
		сподумен/слюда
		апатит
		Декоративные и облицовочные камни:
		цветные камни (лиственит, бронит)
		Строительные материалы:
		камни (облицовочные)
		цементное
		песчано-гравийные смеси
		пески строительные
		торф
		эксплуатируемые месторождения
		законсервированные месторождения
		Санитарно-защитные зоны
		Пограничная зона
		Зона с регламентированным посещением для иностранных граждан

проект	факт	
		Объекты транспортной инфраструктуры:
		Железнодорожный транспорт
		Автомобильный транспорт:
		магистрали
		регионального значения
		местного значения
		автодорожные мосты и путепроводы
		автостоянки
		АЗС
		СТО
		АТП
		автосервисный комплекс
		Водный транспорт:
		Северный морской путь
		морской путь
		морские порты и пристани
		Воздушный транспорт:
		пункт метеорологического наблюдения
		Коридоры:
		Коридоры транспортного доступности:
		Зона доступности от административного центра:
		На автомобильном транспорте
		трансфертная
		дальнейшая
		На пешеходной доступности
		Границы территорий и объекты специального назначения:
		Образования и комплексы:
		частотелефонная ГЛРЛ
		комплекс ТВЦ
		Клиники
		Основные промышленно-коммунальные объекты:
		Лесопарковая ГЛР
		ГПН "Фельдшер Тундры"
		Инфраструктура туризма и рекреации:
		Туристические маршруты:
		водные
		пешие и лыжные
		спортивно-экстремальные
		комплексные
		Объекты туристического обслуживания:
		гостинично-ресторанные базы
		туристические базы
		прокатный центр
		Сувенирная деревня
		продовольствия
		базы отдыха
		спортивный лагерь
		гостевые дома
		винодельня

Примечание: 1. Объекты федерального значения не является утверждаемой частью (генерация для информационной ценностности проекта)

ГОСУДАРСТВЕННОЕ ПРЕДПРИЯТИЕ МУРМАНСКОЙ ОБЛАСТИ "МИНИСТЕРСТВО ГОРОДСКОГО ХОЗЯЙСТВА"		
ГЛАВНЫЙ ИНЖЕНЕР		
ГЛАВНЫЙ АРХИТЕКТОР		
ГЛАВНЫЙ ИНЖЕНЕР ПРОЕКТА		
ИНЖЕНЕР		